St. Georg

Schweizerischer Jungwachtbund
Claironmarsch von Werner Dürr
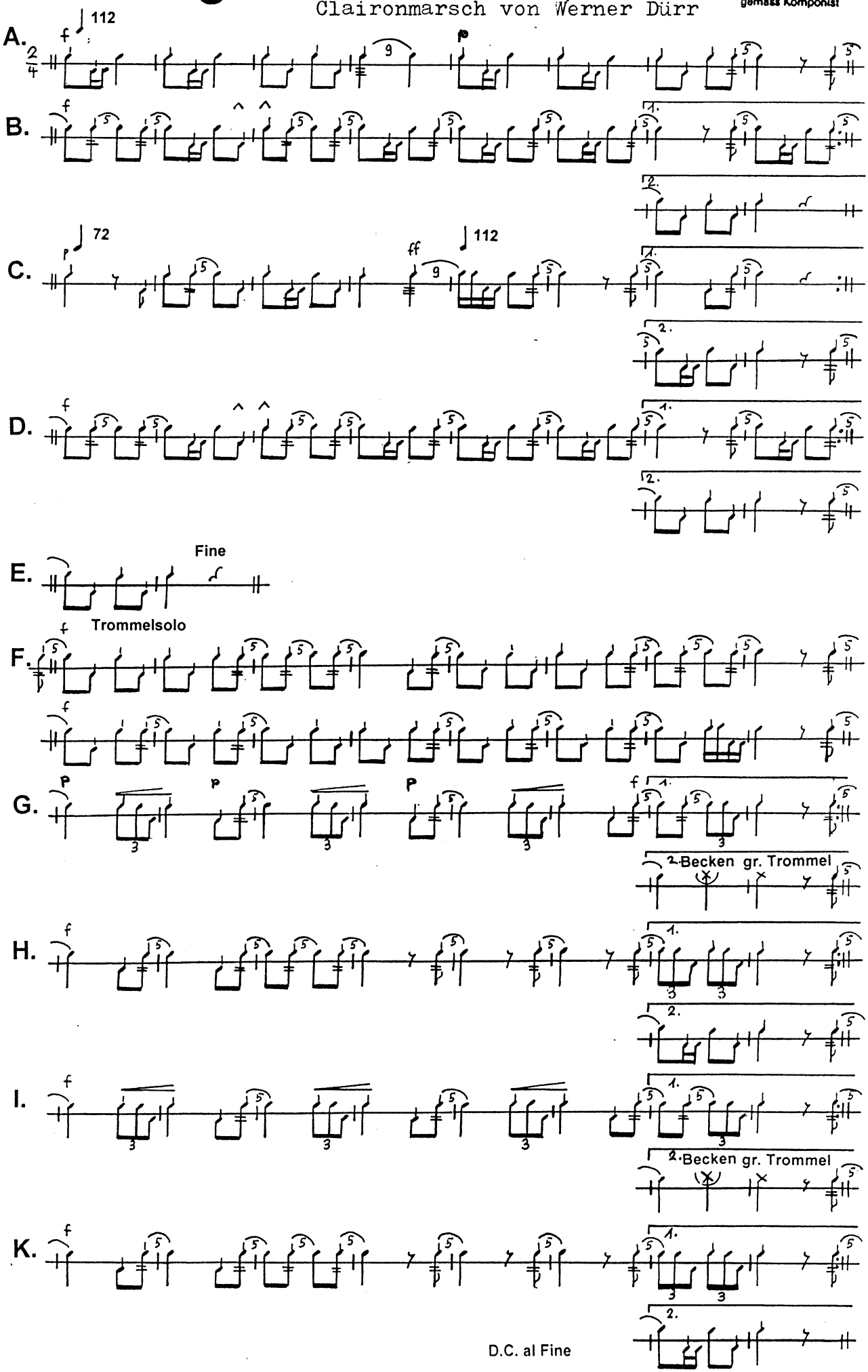
Original-Stimme
gemäss Komponist