Schweizerischer Jungwachtbund

Basler Pfeifertagwacht

Nach alten französischen Melodien arrangiert.

(Umschrift für Clairons)

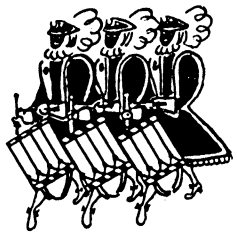

Hinweis

Die Trommelstimme ist dynamisch bewusst anders gestaltet als die Clironstimme

A. ♩. = ca. 60 Diane / Claironsolo

B. ♩ = 112 - 116 Réveil

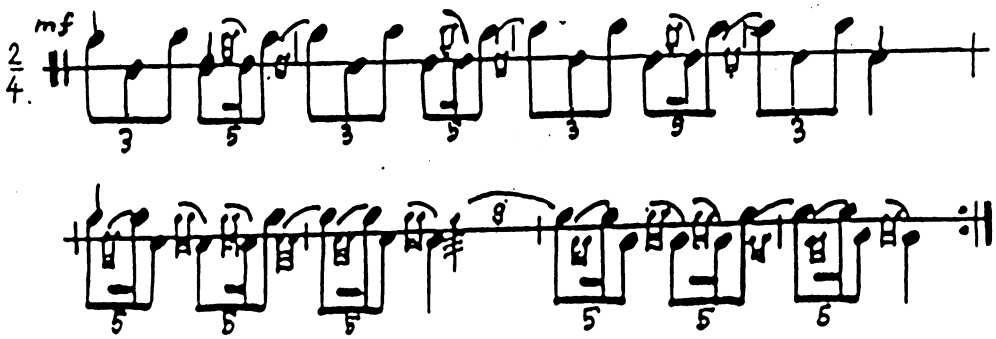
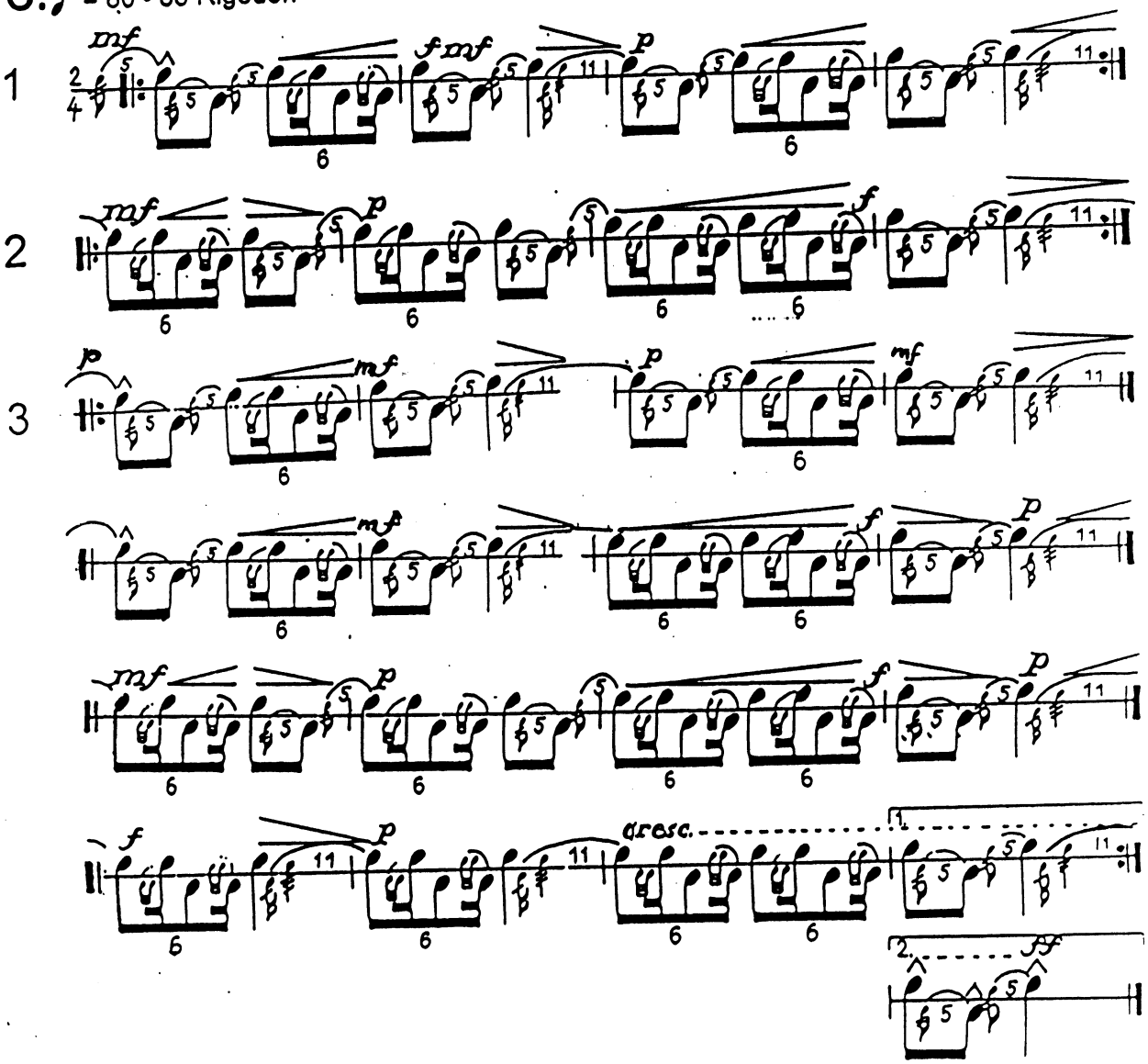
C. ♩ = 80 - 88 Rigodon